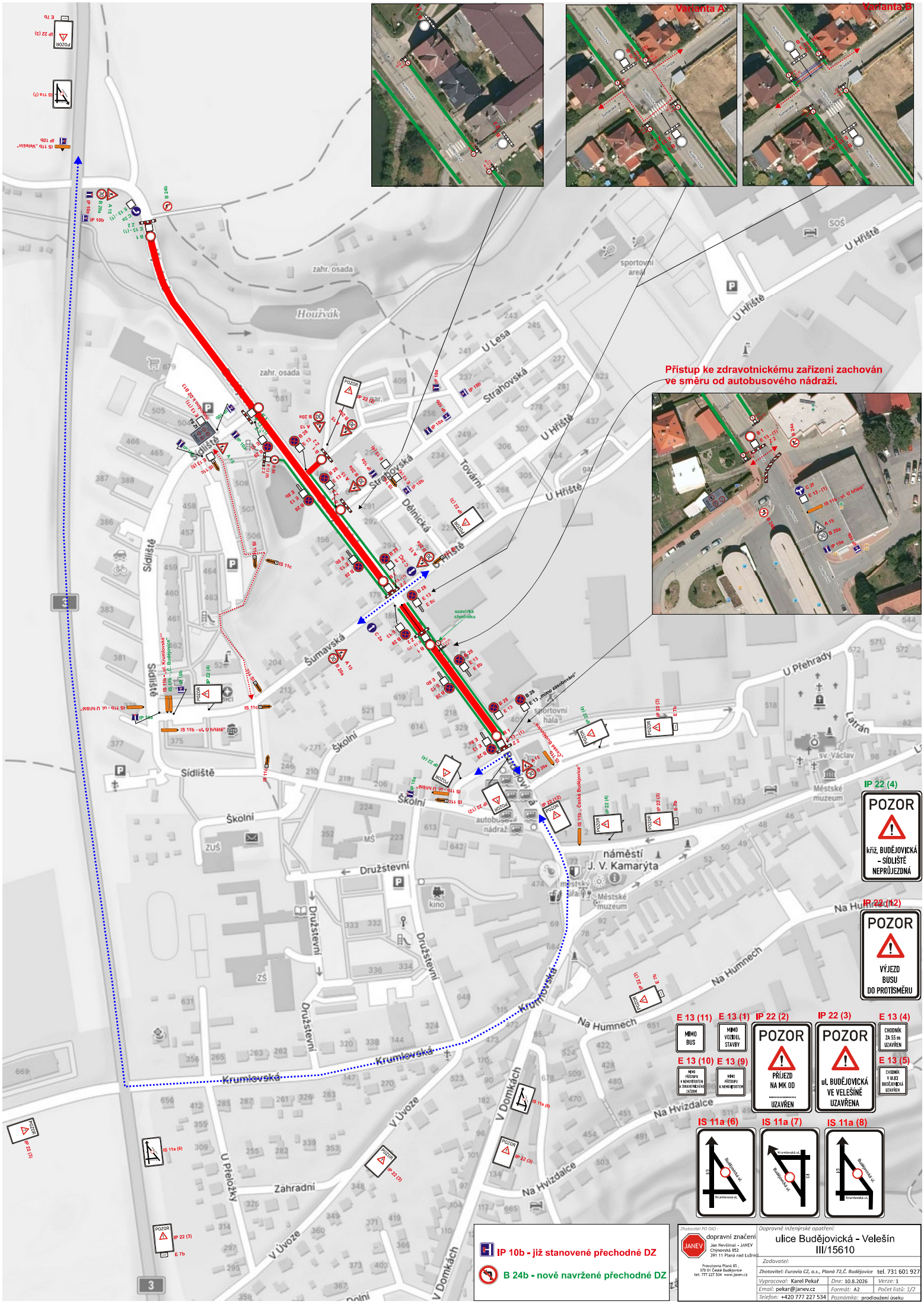
Varianta A
Varianta B
Přístup ke zdravotnickému zařízení zachován ve směru od autobusového nádraží.
IP 22 (4)
POZOR
kříž. BUDĚJOVICKÁ – SÍDLIŠTĚ NEPRŮJEZDNÁ
IP 22 (12)
POZOR
VÝJEZD BUSU DO PROTISMĚRU
E 13 (11)
MIMO BUS
E 13 (1)
MIMO VOZIDEL STAVBY
IP 22 (2)
POZOR
PŘÍJEZD NA MK OD ..... UZAVŘEN
IP 22 (3)
POZOR
ul. BUDĚJOVICKÁ VE VELEŠÍNĚ UZAVŘENA
E 13 (4)
CHODNÍK ZA 55 m UZAVŘEN
E 13 (10)
MIMO PŘÍSTUPU K ZDRAVOTNICKÉMU ZAŘÍZENÍ
E 13 (9)
MIMO PŘÍSTUPU K HEMODIALYZIM
E 13 (5)
CHODNÍK V ULICI BUDĚJOVICKÁ UZAVŘEN
IS 11a (6)
IS 11a (7)
IS 11a (8)
IP 10b - již stanovené přechodné DZ
B 24b - nově navržené přechodné DZ
Houžvák
zahr. osada
sportovní areál
U Hřiště
U Lesa
Strahovská
Tovární
Dělnická
Šumavská
Sídliště
Školní
Družstevní
Krumlovská
Na Humnech
Na Hvízdalce
V Úvoze
V Domkách
U Přehrady
Latrán
náměstí J. V. Kamarýta
autobusové nádraží
sportovní hala
kino
Městské muzeum
sv. Václav
ZŠ
ZUŠ
MŠ
Zahradní
U Přeložky
uzavírka chodníku
Zhotovitel PD DIO:
dopravní značení
JANEV
Jan Nevšímal - JANEV
Chýnovská 852
391 11 Planá nad Lužnicí
Provozovna Planá 85 ,
370 01 České Budějovice
tel: 777 227 534 www.janev.cz
Dopravně inženýrské opatření:
ulice Budějovická - Velešín
III/15610
Zadavatel:
Zhotovitel: Eurovia CZ, a.s., Planá 72,Č. Budějovice tel. 731 601 927
Vypracoval: Karel Pekař
Dne: 10.8.2026
Verze: 1
Email: pekar@janev.cz
Formát: A2
Počet listů: 1/2
Telefon: +420 777 227 534
Poznámka: prodloužení úseku